新築住宅で、このボリューム! ここまで充実して、この価格は魅力的… 中古住宅をお探しの方も、ぜひご検討下さい!!

新築 野々市市 上林(4) 2,660万円

オープンハウス 11/19(土)・20(日) AM10:00〜PM5:00
◎新登場

●5LDK(広々) ●全8区画の造成地(残り2棟のみ)
●ワンランク上のゆとりのある空間を演出した間取 ●土地が広い ●建物が広い
●隣のお家との圧迫感がなく、開放的 ●商業施設が近いので便利 ●南側に、お庭スペース

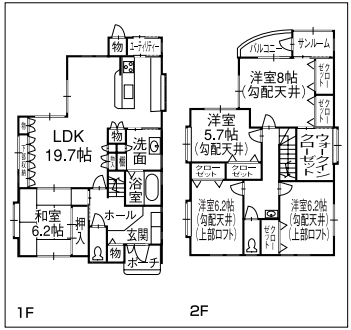

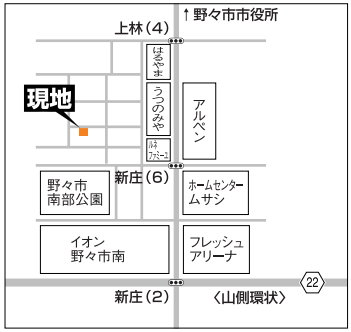

LDK19.7帖で広々

食洗機・食器棚付

収納棚付洗面台(広々)

玄関周りが広々(玄関収納付)

土173.38㎡(52.44坪) 建137.97㎡(41.73坪)
間[上]洋8、洋6.2、洋6.2、洋5.7、トイレ、洗面、サンルーム、バルコニー、ロフト
[下]LDK19.7、和6.2、トイレ、洗面、浴室、ユーティリティー 駐4台可
校富陽小学校、野々市中学校 交上林バス停より徒歩5分

仲介

新築 野々市市 押野(6) 2,390万円

●残り1棟のみ

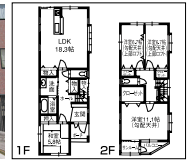

●南東向き ●各部屋が広い ●玄関周りが広い
●小学校が近い ●スーパーが近い ●収納が充実
土132.11㎡(39.96坪) 建124.91㎡(37.78坪)
間[上]洋11.1、洋6.7、洋6.7、トイレ、洗面、サンルーム、バルコニー、ロフト[下]LDK18.3、和5.8、トイレ、洗面、浴室
駐3台可 校館野小学校、布水中学校
交押野中央バス停より徒歩3分

仲介

新築 金沢 保古(3) 2,480万円

●5LDK

●南東向き ●キッチン周りが充実 ●収納が充実
●色んな使い道の出来る間取(趣味部屋・化粧部屋・タンス置場等)
土143.31㎡(43.35坪) 建130.22㎡(39.39坪)
間[上]洋9.7、洋6.2、洋5.9、洋5.1、トイレ、洗面、サンルーム、バルコニー、ロフト[下]LDK18.1、和5.9、トイレ、洗面、浴室、ユーティリティー
駐3台可 校米丸小学校、高岡中学校
交黒田バス停より徒歩3分

仲介

新築 野々市市 上林(4) 2,700万円

●5LDK(広々)

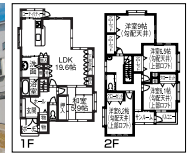

●南向き ●ワンランク上の間取 ●土地が広い
●隣のお家との圧迫感がなく、開放的 ●建物が広い
土173.44㎡(52.46坪) 建138.68㎡(41.95坪)
間[上]洋9、洋6.5、洋6.2、洋6.1、トイレ、洗面、サンルーム、バルコニー、ロフト[下]LDK19.6、和5.9、トイレ、洗面、浴室、ユーティリティー
駐4台可 校富陽小学校、野々市中学校
交上林バス停より徒歩5分

仲介

新築 金沢 保古(2) 2,270万円

●5LDK ●LDK20.6帖(広々)
●キッチン周りが広い ●物干しスペースが充実

土125.09㎡(37.83坪) 建125.42㎡(37.93坪) 間[上]洋8.7、洋7.2、洋6.1、洋4.7、トイレ、洗面、サンルーム、バルコニー×2、ロフト[下]LDK20.6、和5.4、トイレ、洗面、浴室 駐3台可
校米丸小学校、高岡中学校 交黒田バス停より徒歩5分

仲介

新築 金沢 三口町 2,470万円

●5LDK ●サンルームが、とにかく広い
●キッチン周りが充実 ●ユーティリティー(広々)

土135.03㎡(40.84坪) 建128.88㎡(38.98坪) 間[上]洋9.6、洋6.5、洋6、洋4.3、トイレ、洗面、サンルーム、バルコニー、ロフト[下]LDK18.1、和6.5、トイレ、洗面、浴室、ユーティリティー 駐3台可
校浅野川小学校、浅野川中学校 交問屋2丁目バス停より徒歩7分

仲介

(株)ファーストホーム
金沢市入江2丁目402番地
●http://www.first-home.co.jp/
☎076-292-7456
宅建業/石川県知事免許(1)第3841号