新築住宅で、このボリューム! ここまで充実して、この価格は魅力的… 中古住宅をお探しの方も、ぜひご検討下さい!!

新築 野々市 押　野(6)　2,390万円

オープンハウス 9/17(土)・18(日)・19(祝) AM10:00〜PM5:00

●南東向き
●各部屋が広い ●和室が独立した間取 ●LDK18.3帖(広々)
●小学校が近い ●スーパーが近い ●公園が近い ●物干しスペースが充実 ●収納が充実

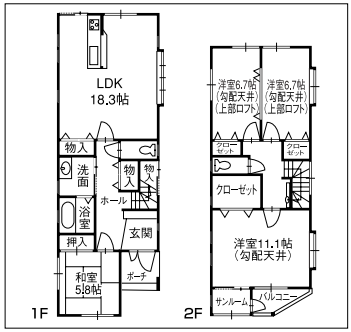

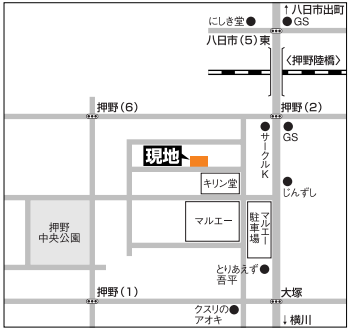

LDK18.3帖で広々

食洗機・食器棚付

収納棚付洗面台(広々)

ロフト・勾配天井(圧迫感がなく開放的)

土 132.11㎡(39.96坪) 建 124.91㎡(37.78坪)
間 [上] 洋11.1、洋6.7、洋6.7、トイレ、洗面、サンルーム、バルコニー、ロフト
[下] LDK18.3、和5.8、トイレ、洗面、浴室 駐 3台可
校 館野小学校、布水中学校 交 押野中央バス停より徒歩3分

仲介

新築 金沢 玉　鉾(4)　2,370万円 ●5LDK

●残り1棟のみ
●色んな使い道の出来る間取(趣味部屋・化粧部屋・タンス置場等) ●キッチン周りが充実(食品庫・物置・ゴミ置場等)
●縁側が広々として充実(サンルーム・物置等) ●物干しスペースが充実(サンルーム×2・バルコニー×2) ●収納が充実

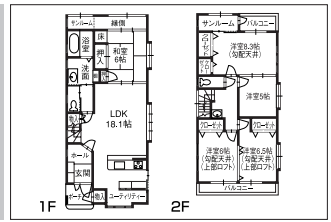

土 139.03㎡(42.05坪) 建 131.34㎡(39.73坪)
間 [上] 洋8.3、洋6.5、洋6、洋5、トイレ、洗面、サンルーム、バルコニー×2、ロフト
[下] LDK18.1、和6、トイレ、洗面、浴室、ユーティリティー、サンルーム 駐 3台可
校 米丸小学校、高岡中学校 交 間明バス停より徒歩7分

仲介

新築 野々市 押　野(6)　2,420万円 ●5LDK

●色んな使い道の出来る間取(趣味部屋・化粧部屋・タンス置場等) ●LDK20.6帖(広々)
●小学校が近い ●スーパーが近い ●公園が近い ●キッチン周りが広い ●収納が充実

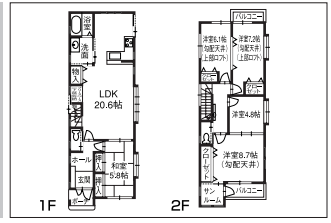

土 135.52㎡(40.99坪) 建 127.25㎡(38.49坪)
間 [上] 洋8.7、洋7.2、洋6.1、洋4.8、トイレ、洗面、サンルーム、バルコニー×2、ロフト
[下] LDK20.6、和5.8、トイレ、洗面、浴室 駐 3台可
校 館野小学校、布水中学校 交 押野中央バス停より徒歩3分

仲介

(株)ファーストホーム
金沢市入江2丁目402番地
●http://www.first-home.co.jp/
☎076-292-7456
宅建業／石川県知事免許 (1)第3841号