新築住宅で、このボリューム! ここまで充実して、この価格は魅力的… 中古住宅をお探しの方も、ぜひご検討下さい!!

新築 金沢 新保本(2) 2,390万円

オープンハウス 4/16(土)・17(日) AM10:00~PM5:00

●残り1棟のみ
●5LDK ●南向き ●小・中学校が近い ●スーパーが近い ●公園が近い
●色んな使い道の出来る間取(趣味部屋・化粧部屋・タンス置場等) ●圧迫感がなく、開放的

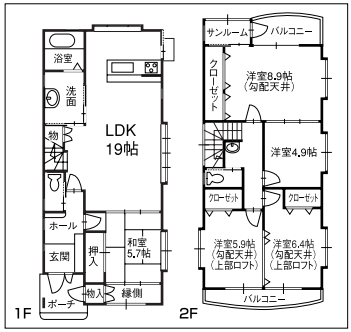

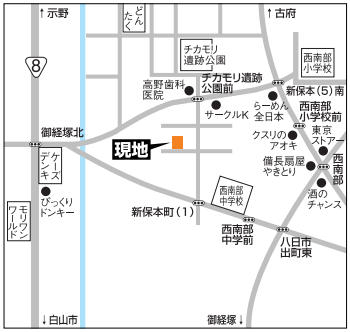

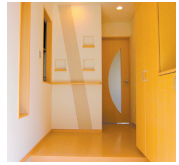

土 126.47㎡(38.25坪) 建 123.81㎡(37.45坪)
間 [上] 洋8.9、洋6.4、洋5.9、洋4.9、トイレ、洗面、サンルーム、バルコニー×2、ロフト
[下] LDK19、和5.7、トイレ、洗面、浴室 駐 3台可
校 西南部小学校、西南部中学校 交 新保本町バス停より徒歩3分

仲介

新築 金沢 八日市(4) 2,330万円

●5LDK ●小・中学校が近い ●スーパーが近い ●サンルームが広い ●バルコニーが広い
●色んな使い道の出来る間取(趣味部屋・化粧部屋・タンス置場等) ●キッチン周りが充実(食品庫・物置・ゴミ置場等)

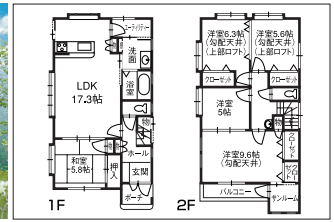

土 117.72㎡(35.61坪) 建 122.96㎡(37.19坪)
間 [上] 洋9.6、洋6.3、洋5.6、洋5、トイレ、洗面、サンルーム、バルコニー、ロフト
[下] LDK17.3、和5.8、トイレ、洗面、浴室、ユーティリティー 駐 3台可
校 押野小学校、西南部中学校 交 八日市4丁目バス停より徒歩3分

仲介

新築 金沢 玉鉾(2) 2,560万円

●1棟のみ
●5LDK ●土地が広い ●建物が広い ●南側にお庭スペース ●縁側が広々として充実(サンルーム・物置等)
●色んな使い道の出来る間取(趣味部屋・化粧部屋・タンス置場等) ●キッチン周りが充実(食品庫・物置・ゴミ置場等)

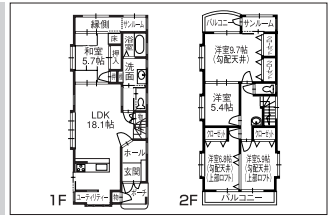

土 152.45㎡(46.11坪) 建 134.81㎡(40.78坪)
間 [上] 洋9.7、洋6.8、洋5.9、洋5.4、トイレ、洗面、サンルーム、バルコニー×2、ロフト
[下] LDK18.1、和5.7、トイレ、洗面、浴室、ユーティリティー 駐 3台可
校 米丸小学校、高岡中学校 交 玉鉾2丁目バス停より徒歩5分

仲介

(株)ファーストホーム
金沢市入江2丁目402番地
●http://www.first-home.co.jp/
☎076-292-7456
宅建業/石川県知事免許 (1)第3841号