新築住宅で、このボリューム! ここまで充実して、この価格は魅力的… 中古住宅をお探しの方も、ぜひご検討下さい!!

新築 金沢 玉　鉾(2)　2,430万円

オープンハウス 4/9(土)・10(日) AM10:00~PM5:00

●残り1棟のみ
●各部屋が広い ●収納が充実 ●公園が近い ●犀川のほとりを散歩 ●夏は花火を観賞

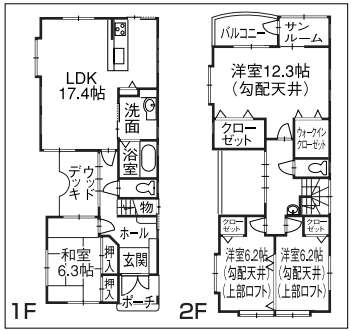

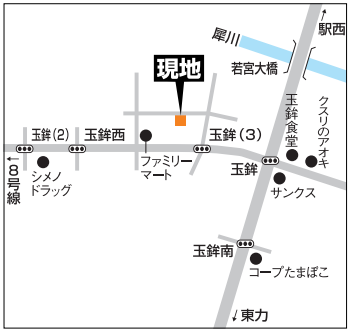

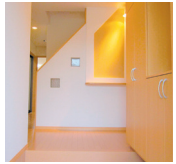

土 142.08㎡(42.97坪)　建 124.22㎡(37.57坪)
間 [上]洋12.3、洋6.2、洋6.2、トイレ、洗面、サンルーム、バルコニー、ロフト
[下]LDK17.4、和6.3、トイレ、洗面、浴室　駐 3台可
校 米丸小学校、高岡中学校　交 玉鉾2丁目バス停より徒歩5分

仲介

新築 金沢 八日市(4)　2,330万円

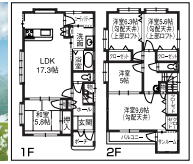

●5LDK ●小・中学校が近い ●スーパーが近い
●サンルームが広い ●キッチン周りが充実

土 117.72㎡(35.61坪)　建 122.96㎡(37.19坪)
間 [上]洋9.6、洋6.3、洋5.6、洋5、トイレ、洗面、サンルーム、バルコニー
ロフト[下]LDK17.3、和5.8、トイレ、洗面、浴室、ユーティリティー
P 3台可　校 押野小学校、西南部中学校
交 八日市4丁目バス停より徒歩3分

仲介

新築 金沢 新保本(2)　2,390万円

●残り1棟のみ

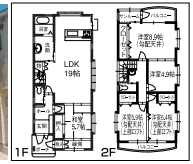

●5LDK ●南向き ●小・中学校が近い ●スーパーが近い ●公園が近い
●色んな使い道の出来る間取(趣味部屋・化粧部屋・ウンス置場等) ●圧迫感がなく、開放的

土 126.47㎡(38.25坪)　建 123.81㎡(37.45坪)
間 [上]洋8.9、洋6.4、洋5.9、洋4.9、トイレ、洗面、サンルーム
バルコニーX2、ロフト[下]LDK19、和5.7、トイレ、洗面、浴室
P 3台可　校 西南部小学校、西南部中学校
交 新保本町バス停より徒歩3分

仲介

新築 金沢 諸江町下丁　2,390万円

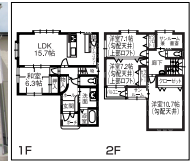

●4LDK+書斎 ●南向き ●全5区画の造成地
●キッチン周りが充実 ●圧迫感がなく、開放的

土 121.68㎡(36.80坪)　建 127.13㎡(38.45坪)
間 [上]洋10.7、洋7.2、洋7.1、トイレ、洗面、サンルームX2、バルコニー
ロフト[下]LDK15.7、和6.3、トイレ、洗面、浴室、ユーティリティー
P 3台可　校 諸江町小学校、浅野川中学校
交 問屋2丁目バス停より徒歩5分

仲介

新築 金沢 玉　鉾(2)　2,560万円

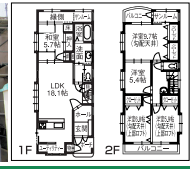

●土地・建物が広い ●縁側が広々として充実(サンルーム・物置等)
●南側にお庭スペース ●キッチン周りが充実(食品庫・物置・ゴミ置場等)

土 152.45㎡(46.11坪)　建 134.81㎡(40.78坪)
間 [上]洋9.7、洋6.8、洋5.9、洋5.4、トイレ、洗面、サンルーム、バルコニーX2
ロフト[下]LDK18.1、和5.7、トイレ、洗面、浴室、ユーティリティー
P 3台可　校 米丸小学校、高岡中学校
交 玉鉾2丁目バス停より徒歩5分

仲介

(株)ファーストホーム
金沢市入江2丁目402番地
●http://www.first-home.co.jp/
☎076-292-7456
宅建業/石川県知事免許(1)第3841号