石川県知事免許（1）3841号
(株)ファーストホーム
☎076-292-7456
金沢市入江2丁目402番地
http://www.first-home.co.jp/

白山 北安田町 2,480万円（仲介）

オープンハウス 5/22（土）・23（日） AM10:00～PM5:00

10年保証付（第三者機関による検査） | 土地（60.79坪） | 建物（施工面積）（45.83坪） | 駐車（5～6台） | 区画整理地内（すっきりした環境）

LDKは、明るくて開放的（収納付）

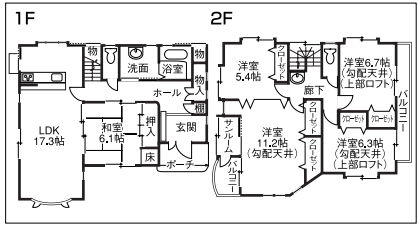

お庭で、野菜を作ったり、ガーデニングはどうですか

玄関は、おしゃれで大きな収納付

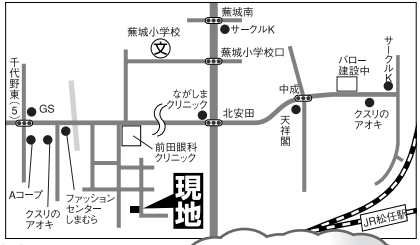

●土地/200.99m²（60.79坪） ●建物/135.53m²（40.99坪）
●間取/㊤洋11.2、洋6.7、洋6.3、洋5.4、トイレ、洗面、サンルーム、バルコニー×2、ロフト
㊦LDK17.3、和6.1、トイレ、洗面、♨、駐5～6台
■交通/北安田中央バス停より徒歩約2分

小学校・スーパー・公園が近くて、便利で安心!!

コミコミ 充実仕様の数々 Good Point

地盤改良工事費用 | オール電化（エコキュート） | 2Fにも水回り（トイレ、洗面） | キッチン（食洗機・食器棚付） | 収納棚付洗面台 | ロフト、勾配天井

金沢 割出町 2,470万円（仲介）

東南角地 | 全4区画の造成地（残り1棟のみ） | 間口の広い人気の間取

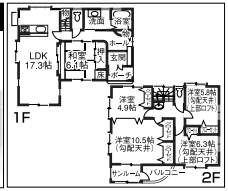

●土地/139.10m²（42.07坪） ●建物/127.42m²（38.54坪）
●間取/㊤洋10.5、洋6.3、洋5.8、洋4.9、トイレ、洗面、サンルーム、バルコニー、ロフト
㊦LDK17.3、和6.1、トイレ、洗面、♨、駐3台
■交通/西割出バス停より徒歩約5分

野々市 上林（4） 2,520万円（仲介）

土地・建物（広々）（和室7.4帖で広々） | 便利な地域（ジャスコ・ムサシ・公園等） | 駐車（3～4台）

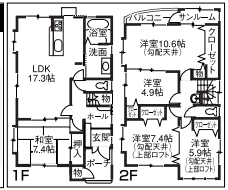

●土地/161.08m²（48.72坪） ●建物/128.14m²（38.76坪）
●間取/㊤洋10.6、洋7.4、洋5.9、洋4.9、トイレ、洗面、サンルーム、バルコニー、ロフト
㊦LDK17.3、和7.4、トイレ、洗面、♨、駐3～4台
■交通/上林バス停より徒歩約5分

金沢 田上（2） 940万円（仲介）

土地
●土地/198.27m²（59.97坪） ●3.3m²/15.7万円
●用/第1種低層 ●建・容/70-100% ●間口28.2m
■交通/田上2丁目バス停より徒歩約5分
角地