石川県知事免許（1）3841号

（株）ファーストホーム

☎076-292-7456

金沢市入江2丁目402番地

http://www.first-home.co.jp/

コミコミ 充実仕様の数々

地盤改良工事費用	オール電化（エコキュート）	2Fの水回り（トイレ、洗面）
キッチン（食器棚付）	**収納棚付洗面台**	**ロフト、勾配天井**

不動産の買取いたします。

とりあえずお気軽にご相談して下さい。

1 土地（田んぼ、畑、駐車場など）

例えば…
①田んぼ等をしなくなったので、持っていても仕方ないので売りたい。
②相続税を支払うのに、田んぼ等を売ってすぐに現金化したい。
③土地が広すぎて、なかなか売れないので一括で売りたい。
など

2 中古住宅

例えば…
①新しいお家に住み替えしたいので、今のお家を売りたい。
②色々なローンの返済が大変で、とりあえず借入をなくしたい。
③とにかく、今住んでいるお家が嫌になったので売りたい。
など

3 アパート・マンション

例
①収益物件を持っている事に、重荷を感じてきたので売りたい。
など

金沢 黒田（2） 2,270万円（仲介）

駐車3～4台
各部屋が広い
収納が充実

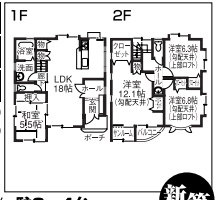

- 土地/119.78m²（36.23坪）
- 建物/118.89m²（35.96坪）
- 間取/㊤洋12.1、洋6.8、洋6.3 トイレ、洗面、サンルーム バルコニー、ロフト

㊦LDK18、和5.5、トイレ、洗面、♨、駐3～4台

■交通/西金4丁目バス停より徒歩約7分

新築

金沢 諸江町中丁 2,380万円（仲介）

アルプラザまで徒歩約7分
5LDK（広々）
LDK20.3帖で収納充実

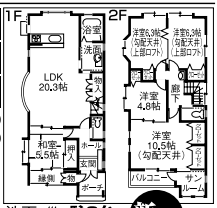

- 土地/125.06m²（37.83坪）
- 建物/131.19m²（39.68坪）
- 間取/㊤洋10.5、洋6.3、洋6.3 洋4.8、トイレ、洗面、サンルーム バルコニー、ロフト

㊦LDK20.3、和5.5、縁側、トイレ、洗面、♨、駐3台

■交通/上諸江バス停より徒歩約7分

新築

野々市市 横宮町 [illegible]440万円（仲介）

[illegible]

- 土地/164.61m²（4[illegible]3.79坪）[illegible]39.35m²（42.15坪）
- 間取/㊤洋10.7、洋6.5、洋[illegible]、洋4.9、[illegible]浴室、サンルーム、バルコニー、ロフト

㊦LDK20.2、和5.7、縁側、[illegible]洗面、♨、駐3～4台

■交通/西野々市バス停より徒歩約1分

新築

金沢 玉鉾町 [illegible]570万円（仲介）

- 土地/162.05m²（4[illegible]）[illegible]30.69m²（39.53坪）
- 間取/㊤洋9.7、洋6.5、洋6[illegible]ルーム、バルコニーX2、ロフト

㊦LDK18.1、和5.7、トイ[illegible]洗面、♨、[illegible]ルーム、駐3台

■交通/米丸住宅前バス停[illegible]約3分

新築

完売